Tu mejor yo en Ingeniería de Telecomunicación

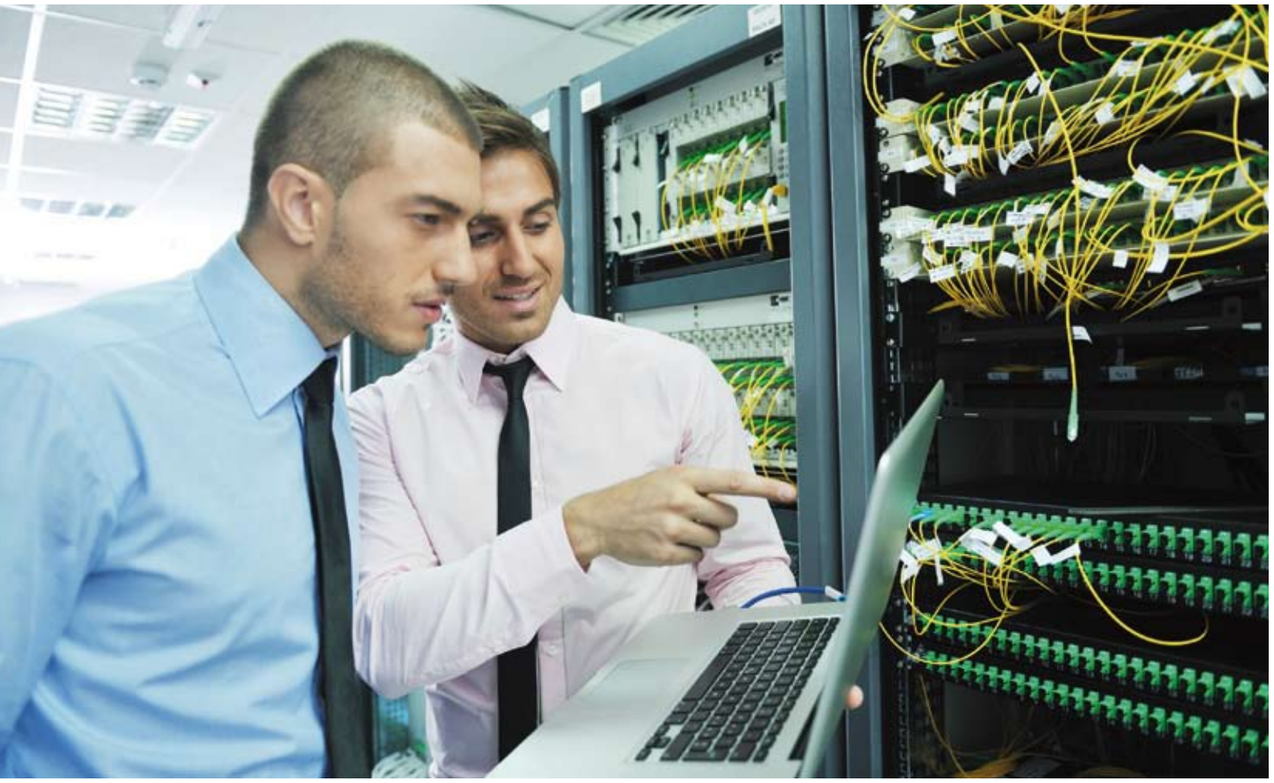

Tu mejor yo se alcanza en la **Escuela Politécnica de la Universidad Europea de Madrid**.
Con tu esfuerzo y una formación diferente, que une los conocimientos técnicos con un especial enfoque en habilidades de gestión, llegarás a ser el ingeniero práctico y creativo que demanda el futuro.

Con laboratorios equipados con la última tecnología, profesores que son profesionales de prestigio en el sector y atención personalizada, para que lideres proyectos desde el primer día.

Todas las titulaciones, incluido el **curso de adaptación**, son compatibles con tu horario profesional.
Y tienes la posibilidad de elegir formato **semipresencial** o **100% online**.

- Grado en Ingeniería de Sistemas Audiovisuales
  (curso de adaptación para Ingenieros Técnicos de Telecomunicación)
- Grado en Ingeniería de Sistemas de Telecomunicación
  (curso de adaptación para Ingenieros Técnicos de Telecomunicación)
- Máster Universitario en Ingeniería de Telecomunicación
- Máster Universitario en Gestión Integral de las TIC

hablemosde**tumejor.yo**.com

Infórmate
902 23 23 50
universidadeuropea.es

Universidad Europea Madrid
LAUREATE INTERNATIONAL UNIVERSITIES
Pensada para el mundo real

Infórmate sobre las condiciones especiales al estudiar el Curso de Adaptación a Grado + Máster Universitario en Ingeniería de Telecomunicación.

ANTENA Nº 188

JUNIO 2013

@ntena

Asociación y Colegio Oficial de Graduados e Ingenieros Técnicos de Telecomunicación www.coitt.es

N 188 Junio 2013

Para qué sirve el Colegio

Ofrece cursos, seminarios y posgrados para el desarrollo profesional

Nuestra institución es la única que puede colegiar a los Graduados en Telecomunicación

Entrevista

José Javier Medina Muñoz,
Decano-Presidente del COITT/AEGITT

"Defender unidos la profesión supondrá más oportunidades de trabajo"

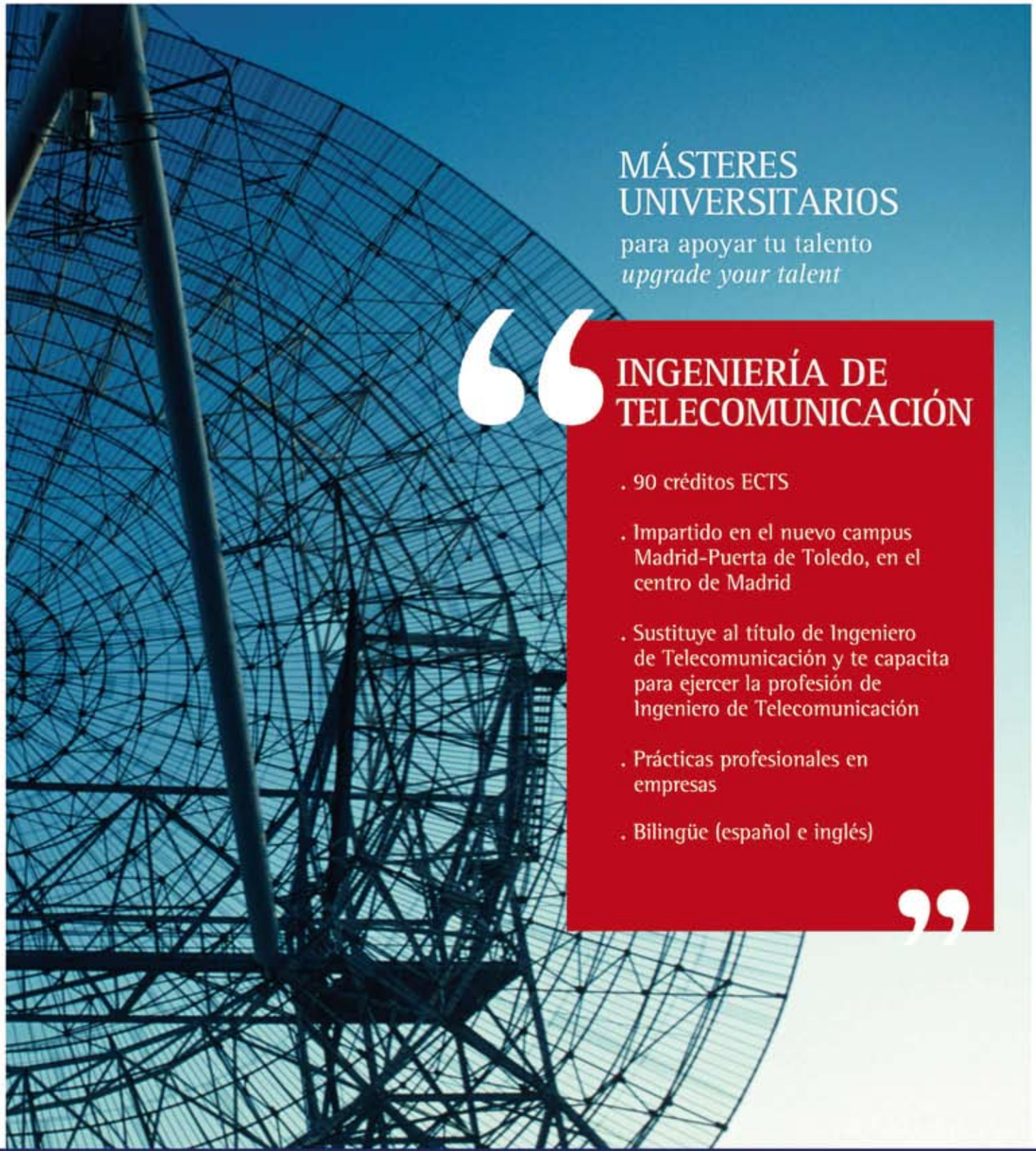

Universidad
Carlos III de Madrid
www.uc3m.es

uc3m.es/postgrado

APARTAMENTOS
Marbella

Marbella, próxima a grandes núcleos urbanos y focos de culturas milenarias como son Málaga, Sevilla, Cádiz, Granada y Córdoba, casi fronteriza con África desde el Puerto de Algeciras. El microclima existente en Marbella, único en el mundo, nos permite gozar de una temperatura media de 18˚C. Luce el sol más de 320 días al año. Es una ciudad perfectamente comunicada tanto por carretera, avión, tren, autobús o barco desde sus prestigiosos puertos deportivos.

Para acceder a Marbella, dispones de las siguientes posibilidades:

AUTOBUSES Enlazan el centro de la ciudad con Málaga, Algeciras, Cádiz, Sevilla, Gibraltar, Córdoba, Madrid o Valencia.

POR AVIÓN Al Aeropuerto de Málaga - San Julián (952 048 484).

Desde el Aeropuerto a Marbella. Servicio de línea regular de autobuses (teléfono de información de horarios: 952 764460.

POR TREN A la estación de Málaga (RENFE, información general 952 360 202).

Desde Madrid: TALGO 200 de alta velocidad (4 horas 15 minutos).

Estación de Málaga a Marbella. Servicio de línea regular de autobuses (40 minutos por autovía).

Taxi: Teléfono: 952 33 33 33 (Málaga).

POR CARRETERA Carretera de Andalucía. N-IV. Dirección Granada-Málaga. Autovía del Mediterráneo. Autovía Málaga-Marbella, 40 minutos (de peaje).

SERVICIOS MARÍTIMOS Desde el Puerto de Málaga a Melilla. Desde el Puerto de Algeciras a Ceuta y Tánger.

La Asociación Nacional de Ingenieros Técnicos de Telecomunicación dispone de 13 apartamentos para disfrute de sus asociados/colegiados en el **Edificio Marbella House**, ubicado en una de las mejores zonas, a unos 50 metros del Paseo Marítimo y la playa, dentro del casco urbano.

Descripción

Es una urbanización cerrada con amplios jardines, piscina y vigilantes de seguridad, así como servicios comunes de la misma. Se encuentra a 50 metros de la playa de la Fontanilla y del Paseo Marítimo, a 15 minutos andando al centro de la ciudad. En los alrededores, dispone de todo tipo de servicios, tiendas, supermercados, cafeterías y restaurantes. Los apartamentos tienen unos 140m² útiles pero con distinta distribución. Cada apartamento dispone de su propia plaza de garaje.

Equipamiento

Los apartamentos disponen de aire acondicionado frío y caliente. Las cocinas están equipadas con lavadora, lavaplatos y microondas. Se alquilan totalmente equipados con ropa de casa y menaje de cocina.

Relación de apartamentos y su distribución

8 apartamentos de dos dormitorios más una pequeña habitación Ocupan cada uno de ellos las plantas 3.º 4.º y ático. En su parte baja dispone de salón-comedor con bonita terraza, cocina y un aseo. En la planta superior, dormitorio principal (2 camas de 90 cm), con baño incorporado y terraza; un dormitorio secundario con una cama canguro (2 camas de 80 cm) y baño incorporado. En el ático dispone de solárium y piscina. Tienen vistas a la recepción o lateralmente al mar. Todos tienen aire acondicionado y calefacción.

2 apartamentos bajos de tres dormitorios. Ocupan la planta baja. Disponen de un amplio comedor con terraza-jardín y cocina, y un pequeño aseo. En su planta alta tiene tres dormitorios, el principal con cama de 150 cm y baño incorporado, situación interior en la urbanización. El secundario con 2 camas de 90 cm y baño compartido con el tercer dormitorio individual.

2 apartamentos grandes bajos de 2 dormitorios. Ocupan planta baja. Amplio comedor, terraza-jardín, cocina y aseo. En la parte superior, 2 amplios dormitorios dobles con baño.

1 apartamento grande de 2 dormitorios. Ocupan las plantas 2.ª y 3.ª. En la planta inferior amplio salón comedor, terraza, cocina y aseo. En planta superior 2 dormitorios dobles con baño incorporado.

Se podrán alquilar por fin de semana, semana, quincena o meses en temporada baja (septiembre a junio) y en la temporada alta solo por quincenas (julio y agosto).

Condiciones y Precios

En **Semana Santa** y **Fin de Año** se alquilará por semanas con un precio superior.

La entrada de **fin de semana** se efectuará los viernes a partir de las 17.00 horas, saliendo el domingo antes de las 12.00 horas.

La entrada en **alquiler semanal** será desde el sábado a partir de las 17.00 horas, saliendo el sábado siguiente antes de las 12.00 horas.

La entrada en **alquiler por quincena** será el día 1 o 16 a partir de las 17.00 horas, saliendo el 15 o 31 antes de las 12.00 horas.

Temporada baja:

El alquiler para meses, quincenas o semanas se podrá efectuar con una antelación máxima de 4 meses, abonándose en este acto una reserva de 90 € y abonando el resto del alquiler y fianza de 120 € con 2 semanas de antelación.

Puentes y fines de semana: se podrán reservar como máximo 2 semanas antes, abonando en ese momento la totalidad del alquiler y fianza.

Temporada alta:

La reserva se hará con una antelación máxima de 6 meses y abonándose en este acto la cantidad de 262 € en concepto de reserva. La fianza (120 €) y el resto del alquiler se hará con un mínimo de 4 semanas. La reserva no se considerará en firme, hasta no recibirse los importes correspondientes.

Para periodos distintos a los previstos se consultará con COITT al 91 728 19 79 o correo electrónico **apartamentos@coitt.es** o al administrador en Marbella (Sr. Naranjo) en el **616 633 533**.

La fianza se devolverá tras recibir el informe "sin daños" del administrador.

Anulaciones: deben realizarse por escrito, recibiéndose con al menos 2 semanas de antelación en temporada baja y 4 semanas en temporada alta. En estos casos se devolverá la reserva integra.

La forma de pago se hará mediante transferencia a **Bankinter 0128 0036 07 05 0000 1377, edificios Estocolmo S.A., enviando el justificante al fax 91 535 25 53.**

En el caso de efectuar el pago para la reserva de un familiar, les rogamos lo indiquen en el justificante, para así poder determinar de qué reserva se trata. Los familiares de colegiados tienen un 30 por ciento de incremento.

Precios a Colegiados (con estancia del Colegiado)

		Mes	Quincena	Semana	Día adic.	Fin semana
Enero, febrero, marzo		975	530	300	55	130
Abril**		1.115	585	330	55	155
Mayo		1.265	660	365	65	155
Junio		1.470	780	415	65	185
Julio	Del 1 al 15 Del 16 al 31		1.225 1.440			
Agosto	Del 1 al 15 Del 16 al 31		1.595 1.440			
Septiembre		2.235	1.180	595	90	
Octubre, noviembre, diciembre**		975	530	300	55	130
**Semana Santa y Navidad				520		